2025 WTCS 横浜 オペレーションマニュアル【エリート/エリートパラ CP2-4】

ポジション			5時	6時	7時	8時	9時	10時	11時	12時	13時	14時	15時
			0 10 20 30 40 50	0 10 20 30 40 50	0 10 20 30 40 50	0 10 20 30 40 50	0 10 20 30 40 50	0 10 20 30 40 50	0 10 20 30 40 50	0 10 20 30 40 50	0 10 20 30 40 50	0 10 20 30 40 50	0 10 20 30 40 50
交通規制/イベント				6:30交通規制開始						ファミリーラン	～12:45	15:20交通規制解除	
競技				エリート・パラ(6:50スタート)				エリート女子（10:15スタート）			エリート男子(13:00スタート)		
競技	スイム			SWIM=0.75km<0.75km×1Laps>				SWIM=1.5km<0.75km×2Laps>			SWIM=1.5km<0.75km×2Laps>		
競技	バイク			BIKE=20km<5km×4Laps>				BIKE=20km<4.4km×9Laps>			BIKE=20km<4.4km×9Laps>		
競技	ラン			RUN=5km<1.67km×3Laps> PTS2-VI						RUN=10km<2.5km×4Laps>		RUN=10km<2.5km×4Laps>	
#	担当	担当者		RUN=5km<2.5km×2Laps> PTWC									
C	TOC	髙田	TO集合	全体統括			コース切替	エリート女子全体監視		休憩	エリート男子全体監視		撤収
SC	TOSC	大谷		全体統括				同上			同上		
SC	TOSC	小原		CP3横断路｜開閉指示				同上			同上		
1	TO1	髙橋	コース設営補助	CP2横断路｜開閉指示			次のポジションへ移動	HQ					
2	TO2	木南		CP2 PTS2-VIランコース｜高橋さんへ選手がくることを手で知らせる				CP7-8					
3	TO3	穴田		CP2 PTWCランコース｜高橋さんへ選手がくることを手で知らせる				CP5-6					
4	TO4	八下田		CP2横断路｜横断路				CP13-15					
5	TO5	牧野		CP2折り返し｜江成さんへ選手がくることを旗で知らせる				CP7-8					
6	TO6	江成		CP3横断路｜小仲さんへ選手がくることを旗で知らせる				CP23-24					
7	TO7	小仲		CP4横断路｜CP5へ選手がくることを旗で知らせる				CP16-22					
8	TO8	中村		CP4横断路｜開閉指示				HQ					

エリートパラトライアスロン競技が終了後カラーコーンは回収し各備品置き場に戻してください

TOc　TOsc

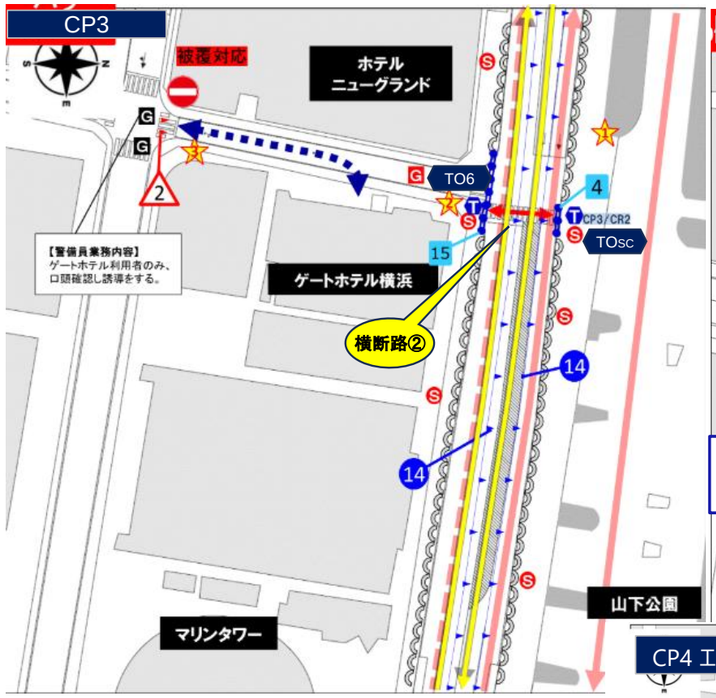

TO3名
高田/大谷/小原

パラトライアスロン競技クラス

＊事前にTO向けサイトにて「2025警備計画 エリート」コース等確認しておいてください
＊交通規制開始後、会場設営図に従って設営実施。設営業者がメインで実施するので、サポートお願いします。
＊横断路は競技に影響が出ないように、無理に開くことはしない。
＊CP2(牧野さん) エリートパラのバイク・PTWC の折り返し地点を担当 NTO と事前確認する。
＊CP2-3 パラ終了後、撤収。備品置き場に備品を戻す。
＊CP4 山下公園側の通路が狭いので導線確保、誘導注意。パラ終了後、転換。
横断路はなくなるが、観客誘導と旗揚げ業務にあたる。NHK カメラ注意。
黄旗&踏み台：牧野さん・江成さん・小仲さん、竹ほうき：八下田さん・牧野さん、赤旗・ごみ袋＆軍手：大谷さん・小原さん・髙田
備品:黄旗3本、赤旗3本、踏み台3台、竹ほうき2本、ごみ袋3枚、ゴミ拾い用軍3双手

エリート・パラ 66名
　PTWC 6名、PTVI 12名
エリート
　女子 43名、男子50名