2024WTCS横浜大会　オペレーションマニュアル【エリート・CP16-17】　作成者：猪膈　位　　作成日2024年5月7日作成

カテゴリー		6：30交通規制開始～ / 交通安全パレード / 15：20交通規制解除
		TOミーティング / エリートパラ / エリート女子 / エリート男子
スイム		
バイク		
ラン		
ポジション	担当者	コース解除撤収
CP16-17ｃ	猪膈　位	ＣＰ１６－１７　総括 / TO全員でCP16
CP16-17ｓｃ	竹内　史	T2交差点のコントロール / ＣＰ１６－１７交差点監視 / 交差点を
CP16-17	渋谷　実	T1　旗振り / T2交差点のコントロール / コントロール / T5交差点のコントロール
CP16-17	中山偉久	T4交差点のコントロール / T3交差点のコントロール / 音楽隊：1周回 / T1　旗振り
CP16-17	香山美希	T5交差点のコントロール / T1 旗振り / エリート / T4交差点のコントロール
パラ終了後合流	石野恵子	→ SEA / T4交差点のコントロール / バイクコース / T2交差点のコントロール
パラ終了後合流	内藤義之	→ YP1-4 / T5交差点のコントロール / 体験は２周回 / T3交差点のコントロール
パラ終了後本部	福田成洋	T3交差点のコントロール / → HQ

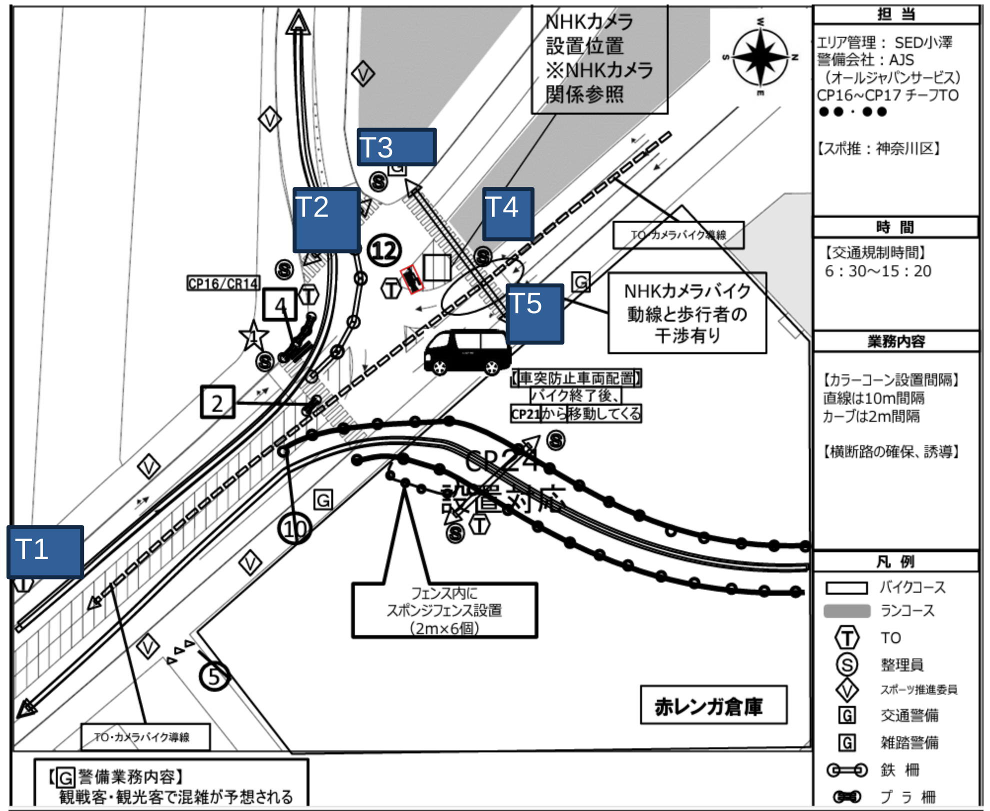

①会場設営及び路面状況の確認、担当エリアの方に自己紹介、挨拶お願いします。
②競技中は観客、コーチ、通行人、カメラレンズがコース内に入らない様に注意します。
③各カテゴリー間の競技が行われていない時間帯は横断路を解放して下さい。
④T1担当のTOは新港橋で踏み台に乗り、税関を過ぎた選手を確認しだい旗振りをして下さい。
※T1のTOの方が選手確認してから300m程度で交差点に到達します。女子で25秒、男子で20秒程度で交差点を通過する事になります。
T1、T2、T3の連携がオ ハンドサイクルには十分注意して下さい！
⑤T2,T3のTOはT1の旗を確認次第直ちに交差点をクリアーに（横断者のコントロール）して下さい。
⑥T4,T5のTOは選手が赤レンガへ左折してからカメラバイクが直進してくるので交差点をクリアーに（横断者のコントロール）して下さい。
⑦12:00からのパレードは全員で交差点のコントロールをします。
⑧落車等のアクシデントが発生した場合は赤旗を振り後続からくる選手に注意喚起して下さい。
⑨接触・落車等による負傷者が発生した場合、無線装着TOを通じて本部へ連絡し、情報を共有します。
⑩昼食は、レース終了後になります。

備品：本部で準備