

バイクTO一覧および担当ポジション

氏名	ポジション	主な役割/Role	連絡先・備考
野間 秀樹	チーフ	全体統括、情報伝達、最終周回時間制限管理、乗降車監視	無線 ※090-9376-5022
海野 浩	サブチーフ	海側統括	無線
三品 喬弘	乗降車	エイジ:乗降車ライン監視 エリート:ラップボード	
Michael Bowen	乗降車	Mount/Dismount Line management	
栗原豊季	ホイールステーション	ホイールステーション管理	
竹内 史	モーターバイク①	エイジ:キッズ先導、エイジ2W最終選手の追尾 エリート女子:カットオフ	125cc、無線
古谷 勝義	モーターバイク②	エイジ:キッズ最終選手の追尾 エリート女子:先導1周のみ エリート男子:カットオフ	250cc、無線
堀 真弓	東側直角コーナー	エイジ:対面直角コーナーの減速指導	※自転車持参いただくと移動が楽です。
松本 明子	海側直線(東側)	エイジ:監視・減速指導	※自転車持参推奨します。
対馬 達也	海側直線(西側)		
大北 武志	折返地点①	エイジ:折り返し時の減速指導	※自転車持参推奨します。
危険箇所の誘導	上記からアサイン	駐車車両がある場合、選手に衝突回避を注意喚起	

・配置は、競技運営マニュアルP15「バイクコース図」でご確認ください。

・危険走行・ドラフティング・キープレフトのチェック(エイジのみ)、リタイヤ選対応、救護対応は、適宜お願いします。

競技前設営:

・競技開始前にコース路面状況の確認をお願いします。

交通規制(8時から)前は、トラック等が通ることができますので、安全に注意しながら設営してください。

竹ぼうきで、ガラス片などの除去、危険箇所はコーン・テープ等で養生して注意を促してください。

・車線配置

折返地点②～東側直角コーナー手前T字交差点まで 中央分離線にコーンを配置。

東側直角コーナー手前T字交差点～折返地点①手前コーナーまで 3車線になるようコーンを配置。

海側直線 駐車禁止ラックの移動(移動可能なもののみ)。※終了後は元の位置に戻すこと。

黄色コーン(スバル社前)も使用してください。※終了後は元の位置に戻すこと。

※3車線のエリアでは内側(陸側)はトラックの走行路になります。試走中、競技中も車両が走行する可能性がありますので、注意が必要です。

また、直角カーブ(特に東側)を巨大トラックが曲がるような事態では、コーンをずらす等で通行の対応をお願いします。

・看板(予定)

- | | |
|---------------------|--------------------------------|
| 1.乗車 | ※乗車ライン付近 |
| 2.降車 | ※降車ライン付近 |
| 3.合流 | ※乗車ライン先 |
| 4.分岐(周回・フィニッシュ) | ※降車ライン手前 |
| 5.Uターン減速(1) | ※折返地点②手前 |
| 6.右カーブ矢印(1) | ※東側直角カーブ手前(往路) |
| 7.左カーブ矢印(1) | ※東側直角カーブ手前(復路) |
| 8.Uターン減速(2) | ※折返地点①手前 |
| 9.右カーブ矢印(2) | ※西側直角カーブ手前(往路) |
| 10.左カーブ矢印(2) | ※西側直角カーブ奥(復路) |
| 11.ドラフティング禁止(n枚) | ※海側直線コーンに均等に貼り付け(エリート開始前に外すこと) |
| 12.先導・最後尾・審判車両(各2枚) | ※モーターバイク |

【3車線イメージ(東側直角コーナーから乗車側の光景)】



【東側直角コーナーから西側の光景】

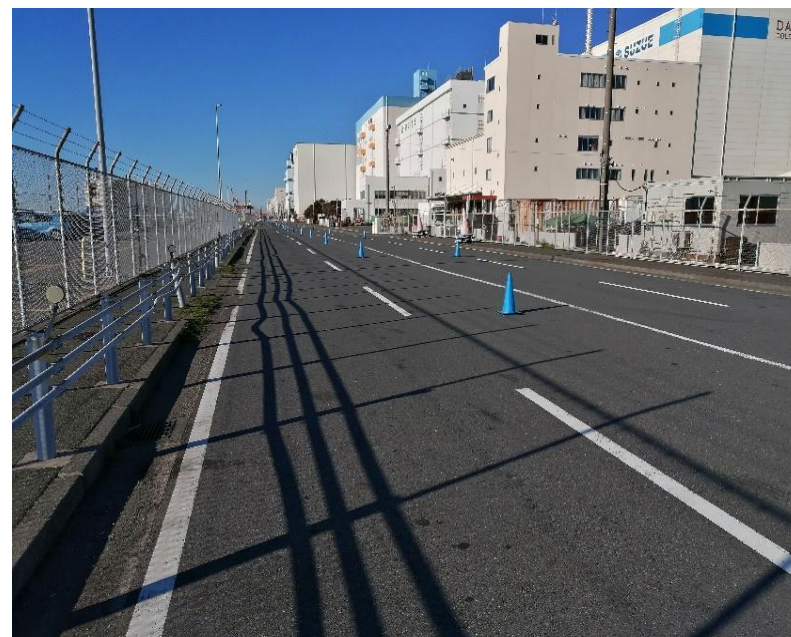

【黄色コーン】

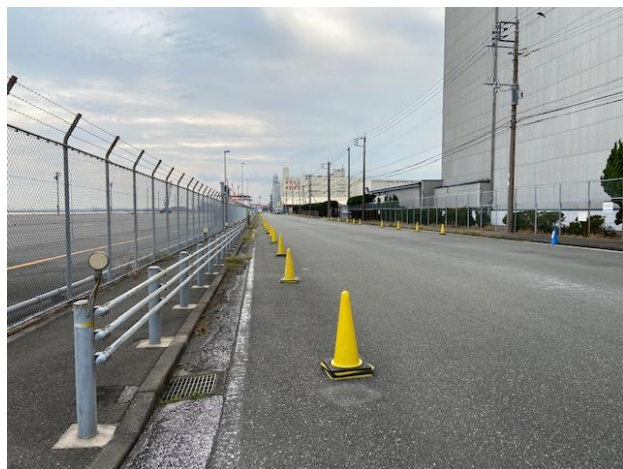

【駐車防止ラック】



2月12日 バイクパート・トピック

- ・06:40 大会本部、チーフ、サブチーフ集合
- ・07:15 TO集合
- ・07:15～
～08:40 全体ミーティング、各パートミーティング
コース設営
- ・08:00～
08:05頃 交通規制開始
バイクコースの状況(駐車車両など)を審判報告(チーフ→エイジ審判長)
- ・08:40～9:10 試走。 ただし、8:55までの出発
- ・09:10～ バイクコースのクリア確認(モーターバイク担当orチーフ→エイジ審判長)
- ・10:01 キッズ 競技開始
10:03～10:35 キッズ バイク(左記の終了時間は目安)
- ・10:02 ジュニア・ビギナー競技開始
10:09～10:50 ジュニア・ビギナー バイク(左記の終了時間は目安)
- ・10:03 エイジ・第1ウェーブ競技開始
- ・11:00 エイジ・第2ウェーブ競技開始
10:20～12:45 エイジ バイク(左記の終了時間は目安)
- ・12:40 エイジ バイク周回制限 ※新たな周回に進めない。第2ランに誘導。
- ・12:45頃 エイジ バイク終了報告(チーフ→エイジ審判長)
<エイジ終了からエリート女子バイク開始の間に休憩>
- ・12:45頃 エリート女子 競技開始
13:04～14:21 エリート女子 バイク(左記の時間は、2020年時10名実績)
- ・13:30 エリート男子 競技開始
13:46～14:45 エリート男子 バイク(左記の時間は、2020年時68名実績)
- 14:45頃 バイクコースクリア確認
- ・14:45頃～ 撤収
- ・15:00 交通規制解除

以上