

I. スケジュール

■ 5月13日(金)

17:15-17:30 CP18-21 TO 受付（山下公園内 KnTU テント）

出欠確認、「体温・健康管理チェックシート」の提出、ID 配布（対象者のみ）

その後、14日の業務打合せ、現場確認（18:30 終了予定）

* 集合時刻に間に合わない方はチーフまでご連絡ください。

■ 5月14日(土)

5:30 TO 集合（山下公園内 KnTU テント）

前日受付していない TO は、「体温・健康管理チェックシート」を提出

6:30- 交通規制開始

6:50-9:05 パラ 競技（CP18-21 通過想定 7:05-8:55）

9:35-9:55 女子エリート 試走

10:16-12:25 女子エリート 競技（CP18-21 通過想定 10:35-11:40）

12:25-12:45 男子エリート 試走

13:06-15:06 男子エリート 競技（CP18-21 通過想定 13:25-14:30）

14:30 頃 バイク最終走者通過後、CP18-21 の交通規制一部解除

15:06-15:20 コース撤収

15:20 交通規制解除

昼食は、全エリート競技終了後、山下公園内 KnTU テントで取ってください。

Ⅱ. 体制 (CP18-21)

1. TO・ボランティア一覧

TO 一覧および担当ポイント

名前	ポジション	担当・役割	備考
水越 照夫	C	全体統括	
浅利 峰欣	SC	CP19～CP21 巡回統括	
中橋 麻理	CP18 L	CP18 監視、観客誘導	
斎藤 啓基	CP18	CP18 監視、観客誘導	
一村 和也	CP18	CP18 監視、観客誘導	パラバイク後 (10:00 頃) 合流
仙台 椎良	CP19 L	CP19 監視、観客誘導	
毛利 明博	CP19	CP19 監視、観客誘導	
加藤 伸之	CP21 L	CP21 監視、観客誘導	
松村 和弥	CP21	CP21 監視、観客誘導	

L: 各 CP のリーダー

警備員/ 整理員/ スポーツ推進委員 人数および担当ポイント

ポイント名	人数	担当・役割	指揮担当 TO
CP18	8/ 12/ 8	観客誘導、設営支援	CP18L
CP19	3/ 0/ 12		CP19L
CP20	0/ 0/ 8		SC
CP21	21/ 6/ 4		CP21L

Ⅲ. コース図

1. エリートパラトライアスロンコース



2. エリートトライアスロンコース



3. コース設営図 (CP18-21)

人員配置広域図【みなとみらい地区】

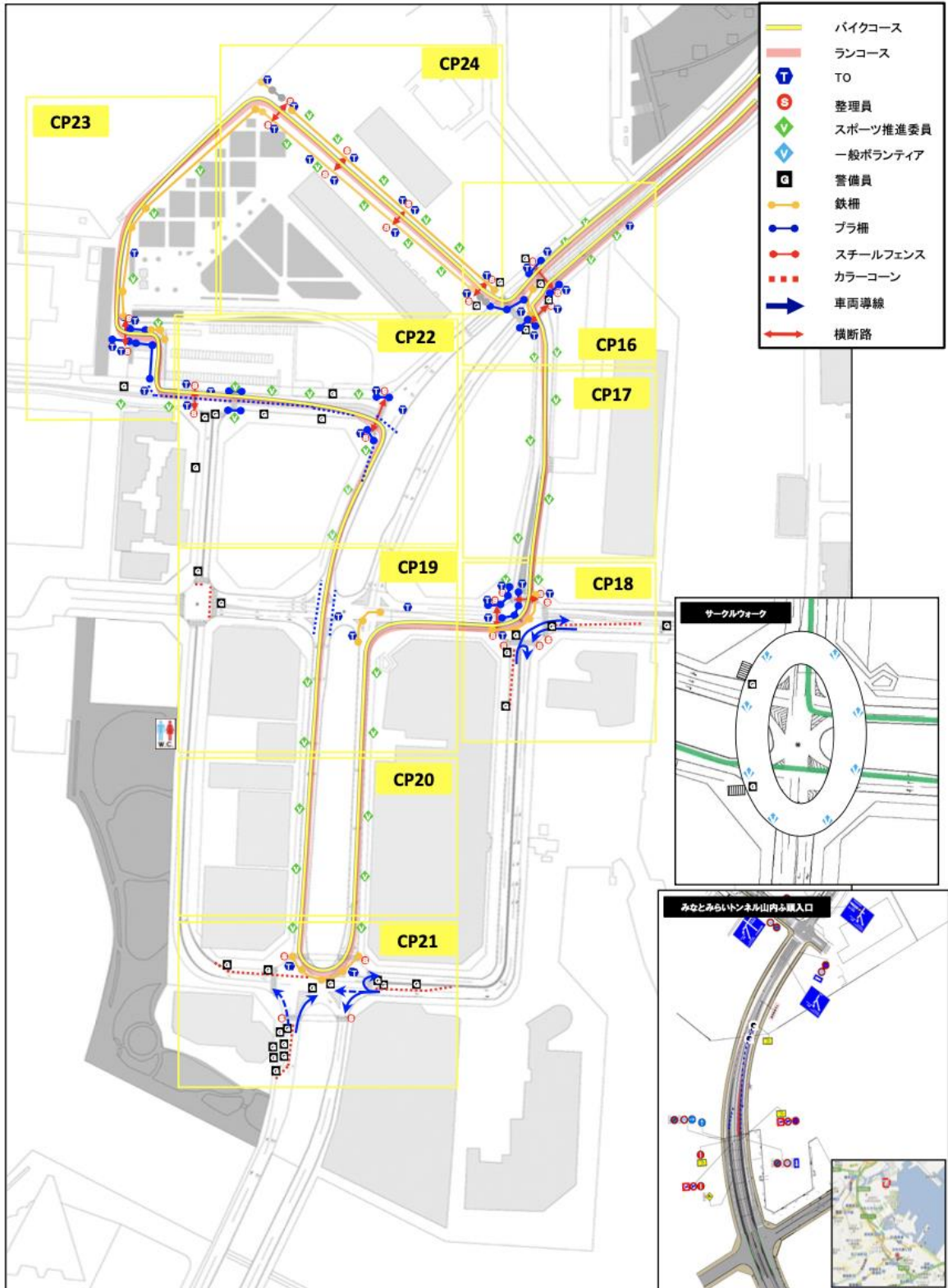

設営内容、スタッフ配置は詳細図をご参照ください

【警備業務内容】

赤レンガ倉庫方面へは関係車両のみ通行可能。通行証確認。
万葉の湯利用者は口頭確認で通行可能とする。

コース詳細図【CP18 万国橋】

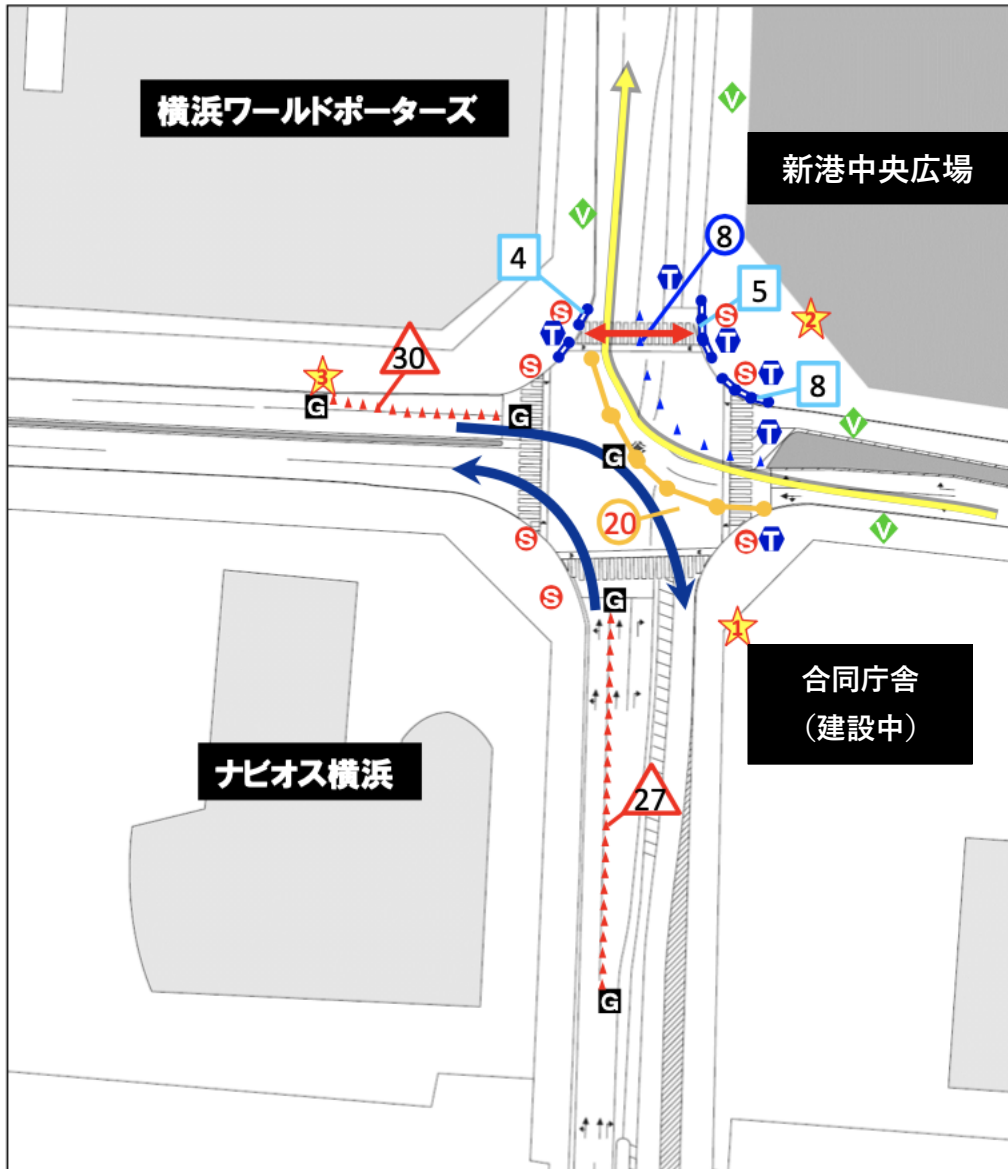

エリア	CP18
所 轄	横浜水上警察署
担 当	エリア管理： JEB鈴木 警備会社： コッセン
時 間	【交通規制時間】 6：30～15：20
業務内容	【カラーコーン設置間隔】 直線は10m間隔 カーブは2m間隔
凡 例	<ul style="list-style-type: none"> ▬ バイクコース ▬ ランコース T TO S 整理員 ▽ スポーツ推進委員 G 交通警備 g 雑踏警備 — — 鉄 柵 — — プラ 柵 ▲▲▲ 規制用カラーコーン ▲▲▲ 競技用カラーコーン → 車両導線 ↔ 横断路 ⤵ ローピング ★ 備品置場
	<ul style="list-style-type: none"> ● ● ● △ □ ○ <p>①枠内の数字は設置する数 ②塗潰の枠はパラ競技終了後に転換する設置物</p>

特記事項

【備品設置】

スポーツ推進委員：
コース中央のカラーコーンの設置。
整理員、警備員：
交通規制の為にプラ柵、カラーコーンの設置。
終わり次第スポーツ推進委員の補助。

【交通規制一時解除のついて】

14時35分頃、
エリート男子最終バイク通過後に一時解除。
(※規制解除の詳細は121P参照)
備品は、元の場所にまとめる。

【備品置場】

★	CP18	■磯子区備品置場1	鉄柵 20本 プラ柵 3本 横断路看板 2本
		■警備員備品置場27	規制用カラーコーン 27本
		■磯子区備品置場2	競技用カラーコーン 8本 プラ柵 14本 横断路看板 2本
		■警備員備品置場28	規制用カラーコーン 30本 コーションテープ 1本

TO は、実際の人数と現場状況に合わせて配置。

コース詳細図【CP19 サークルウォーク】



エリア	CP19
所 轄	横浜水上警察署
担 当	
エリア管理：JEB鈴木 警備会社： グローバルココハマ	
時 間	
【交通規制時間】	6：30～15：20
業務内容	
【カラーコーン設置間隔】	直線は10m間隔 カーブは2m間隔
【転換作業】	男子最終バイク通過後、 交通規制解除のため、転換。
凡 例	
	バイクコース
	ランコース
	TO
	整理員
	スポーツ推進委員
	交通警備
	雑踏警備
	鉄 柵
	プ ラ 柵
	規制用カラーコーン
	競技用カラーコーン
	車両導線
	横断路
	ローピング
	備品置場
	① 枠内の数字は設置する数
	② 塗潰の枠はバラ競技終了後に転換する設置物

横浜ワールドポーターズ

特記事項

【備品設置】
スポーツ推進委員：
コース中央のカラーコーンの設置。
整理員、警備員：
交通規制の為にプラ柵、カラーコーンの設置。
終わり次第スポーツ推進委員の補助。
【交通規制一時解除について】
14時35分頃、
エリート男子最終バイク通過後に一時解除。
(規制解除の詳細は121P参照)
備品は、元の場所にまとめる。

は、県警車両（車両突入対策車）が上記停車位置へ配車される際、カラーコーンなどを移動し配車させる。

【備品置場】

	■磯子区備品置場3	鉄柵 17本 予備コーン 10本
	■西区備品置場1	競技用予備コーン 10本
	■計測テント	プラ柵5枚
	■西区備品置場2	競技用カラーコーン 7本 (2本はCP20用)
	■西区備品置場3	競技用カラーコーン 5本
	■警備員備品置場29	規制用カラーコーン 12本 予備コーン 10本

新港中央広場

コース詳細図【CP20 横浜ワールドポーターズ前】

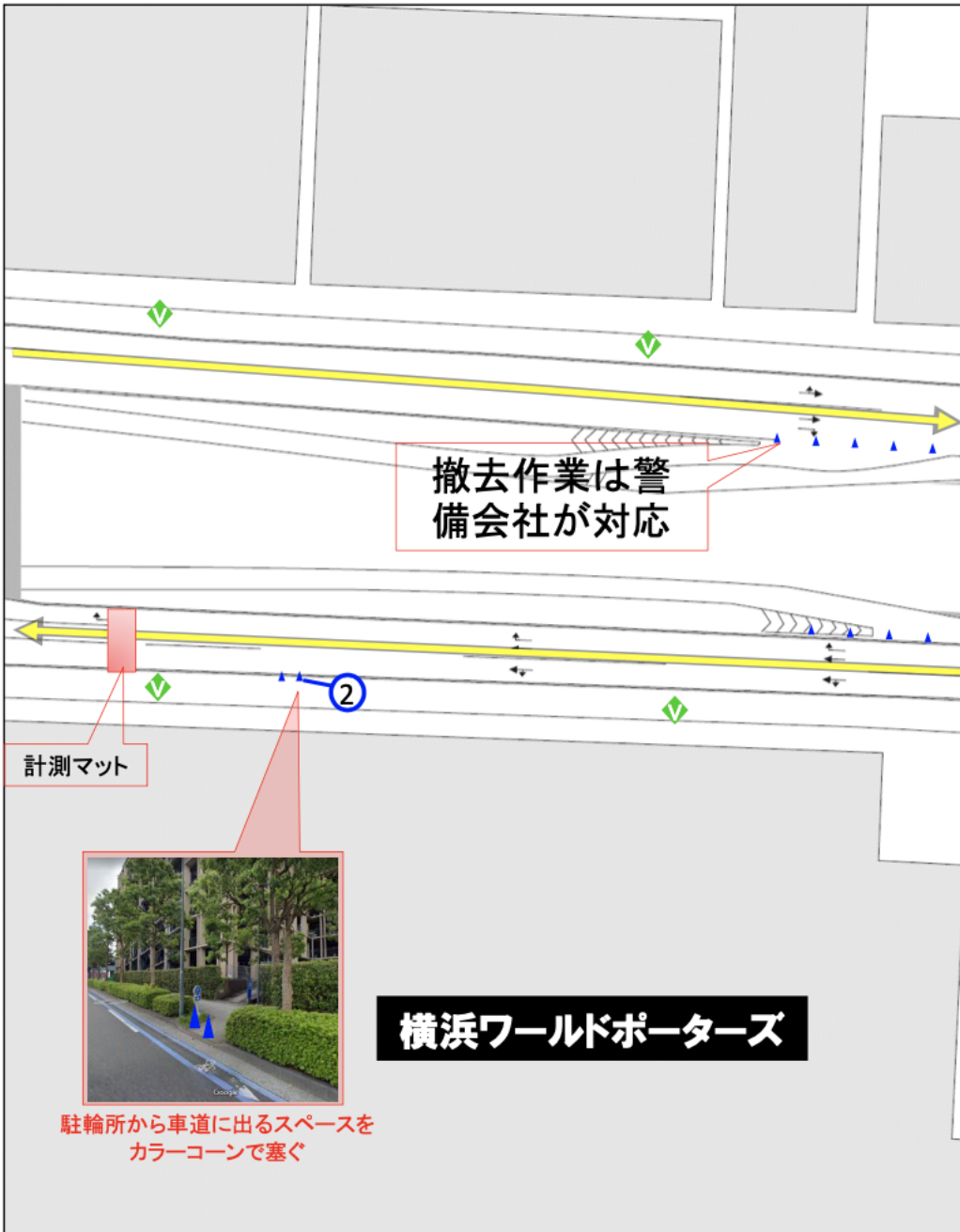

エリア
CP20
所轄
横浜水上警察署
担当
エリア管理：JEB関

時間
【交通規制時間】 6：30～15：20

業務内容
【カラーコーン設置間隔】 直線は10m間隔 カーブは2m間隔

凡例
バイクコース
ランコース
TO
整理員
スポーツ推進委員
交通警備
雑踏警備
鉄柵
プラ柵
規制用カラーコーン
競技用カラーコーン
車両導線
横断路
ローピング
備品置場

特記事項

【備品設置】
スポーツ推進委員はコース中央のカラーコーンの設置。
整理員、警備員は交通規制の為のプラ柵、カラーコーンの設置。終わり次第スポーツ推進委員の補助。

【交通規制解除のついて】
15時10分頃、白バイ通過時に規制解除の指示あり
(規制解除の詳細は121P参照)
備品は、元の場所にとめる。

①枠内の数字は設置する数
②塗潰の枠はバラ競技終了後に
に転換する設置物

コース詳細図【CP21 カップヌードルパーク入口】



エリア	CP21
所轄	横浜水上警察署
担当	

エリア管理：JEB関
警備会社：イスト
サンガード

時間	
【交通規制時間】	6：30～15：20

業務内容

【カーコーン設置間隔】
直線は10m間隔
カーブは2m間隔

【県警サインカー設置】
交差点内に設置あり

凡例

- バイクコース
 - ランコース
 - T TO
 - S 整理員
 - V スポーツ推進委員
 - G 交通警備
 - G 雑踏警備
 - 鉄柵
 - プラ柵
 - ▲▲▲ 規制用カラーコーン
 - ▲▲▲ 競技用カラーコーン
 - 車両導線
 - ↔ 横断路
 - ローピング
 - ★ 備品置場
 - 📷 安全対策用携帯カメラ
- ①枠内の数字は設置する数
②塗潰の枠は/ラ競技終了後に転換する設置物

【備品置場】

★	CP21	■西区備品置場4	鉄柵 16本
		■警備員備品置場32	規制用カラーコーン 30本
		■西区備品置場5	鉄柵 16本 競技用カラーコーン 5本 (駐車場用)
		■警備員備品置場30	規制用カラーコーン 27本
★		■警備員備品置場31	規制用カラーコーン 35本 矢印看板 5枚

特記事項

【備品設置】
スポーツ推進委員：
コース中央のカラーコーンの設置。
整理員、警備員：
交通規制の為のプラ柵、カラーコーンの設置。備品は、元の場所にまとめる。
終わ次第スポーツ推進委員の補助。
西区備品置場5のカラーコーン5本は駐車場用に使用

【交通規制一時解除のついて】
14時35分頃、エリート男子最終バイク
通過後に一時解除。
(※規制解除の詳細は121P参照)

【G業務内容】
万葉倶楽部、カップヌードルミュージアム、
マリン&ウォーク利用者は口頭確認の上進行可能。
その他通行証を持っている車両も通行可。
※施設側と連携し満車時は誘導をさせない。
※赤レンガの一般利用者は進入不可

G は、県警車両（車両突入対策車）が
上記停車位置へ配車される際、カラーコーンなどを
移動し配車させる。

交通規制一時解除時詳細図【万国橋～サークルウォーク】



【14:35～15:05頃】
エリート男子バイクの最終走者通過後の体制

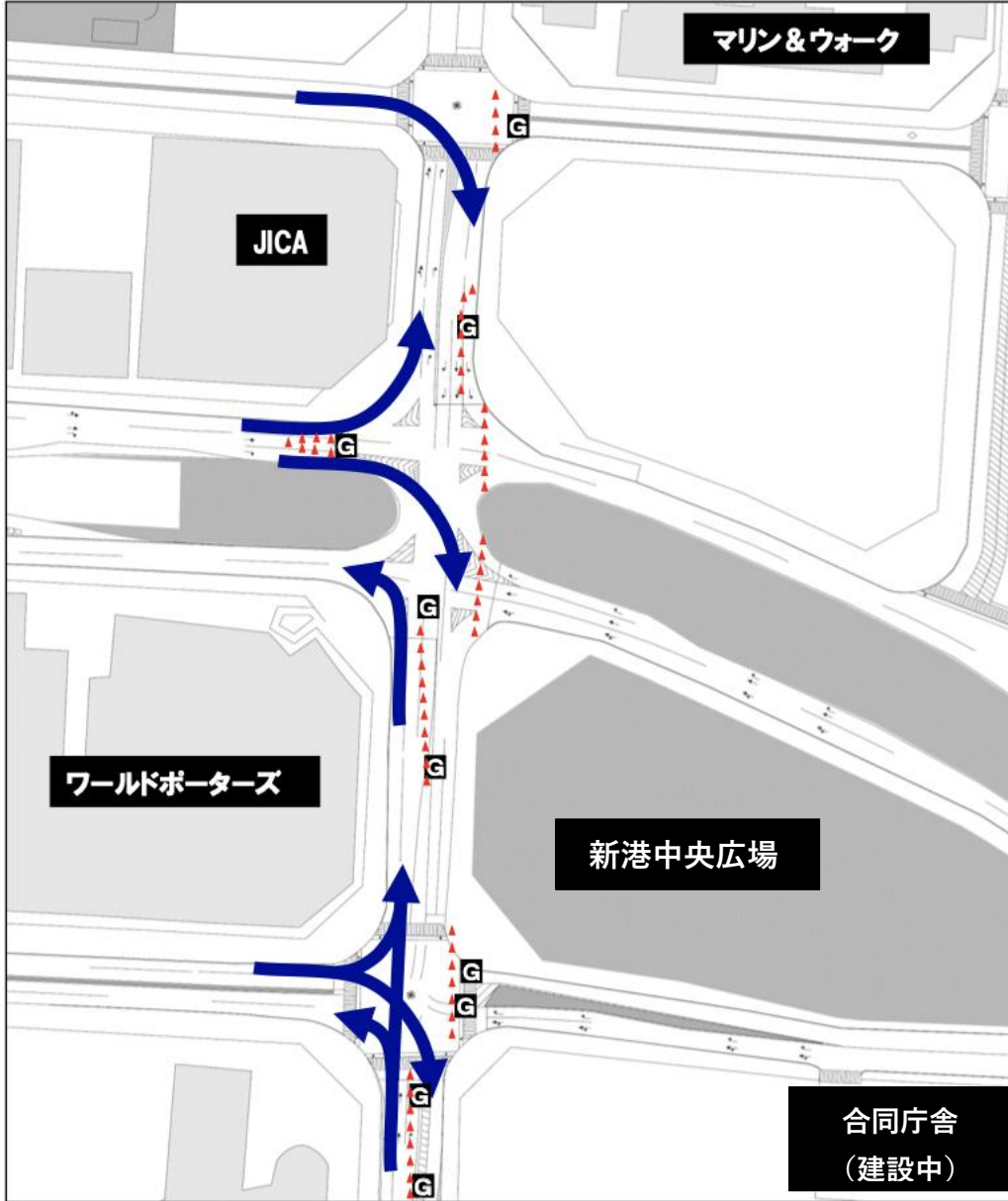

エリア	万国橋周辺
所轄	横浜水上警察署
担当	エリア管理：JEB鈴木 警備会社： ジャパントータルサービス オールジャパンサービス コッセン
時間	【交通規制時間】 6:30～15:20
業務内容	【カラーコーン設置間隔】 直線は10m間隔 カーブは2m間隔
凡例	<ul style="list-style-type: none"> バイクコース ランコース TO 整理員 スポーツ推進委員 交通警備 雑踏警備 鉄柵 ブラ柵 規制用カラーコーン 競技用カラーコーン 車両導線 横断路 ローピング 備品置場



転換は運営側の作業になります

IV. 業務詳細・留意事項

1. 共通事項

■ コース設営・片づけ

- ・ 会場設営図に従って担当審判にて設営を行います。ボランティアに作業してもらう場合には 機材の位置を明確に指示してください。
- ・ 競技開始前にコース路面状況の確認をお願いします。竹ぼうき等でガラス片やごみの清掃、また危険個所はコーン/テープ等で養生し注意を促してください。
- ・ 競技中は、選手と横断者の安全を最優先として横断路の通行コントロールをしてください。
- ・ 各カテゴリー間の競技が行われていない時間帯は、横断路を開放してください。
- ・ エリート男子最終バイク通過後に交通規制の一時解除があるので、事前にコーン等の数の確認をし、解除時には速やかに柵の撤去、コーンの移動を行ってください。(基本的に転換は TO ではなく運営側の業務となります。)

■ 業務担当

- ・ 競技中は観客やコーチ、メディア、通行人等がコース内に入らないように注意してください。
- ・ 前の監視担当の黄旗掲揚を確認後、後続の監視担当へ適切なタイミングで黄旗を掲揚し、一団全体が通過した後は降旗してください。(サポートボランティアによる実施は不可。) 前後のポジションの担当者との旗送りのタイミングは、現場確認の上打合せ決定をお願いします。
- ・ 前方にて落車等のアクシデントが発生した場合は、赤旗を左右に振り選手への注意喚起を行ってください。(サポートボランティアによる実施は不可。)
- ・ 赤レンガ倉庫方面へはサークルウォークで迂回していくことができます。必要に応じて誘導してください。車椅子、ベビーカーの方にはワールドポーターズのエレベーターの使用を誘導してください。
- ・ リタイアの対応：【レースナンバー】【氏名】を確認しアンクルバンドを回収。チーフまたは各パートチーフより大会本部に無線か携帯で報告しアンクルバンドを返却する。選手には速やかにコース外に出てもらい、歩道を通してアスリートラウンジまで戻ってもらう。

- ・ LAP（周回遅れ）の対応：速やかにコース外にでてもらい、歩道を通ってアスリートラウンジまで戻ってもらう。
- ・ 休憩や昼食は、競技の合間を縫って適宜交代で取るようにしてください。ただし、競技間についても各 CP に 1 名は残るようにしてください。
- ・ ボランティアに任せられることは極力任せて、審判員は担当ブロック内を適宜巡回し競技に支障の出ないよう留意してください。
- ・ ボランティアには、競技スケジュールを教えて役割を明確に指示し行動させてください。大きな声を出して選手の誘導や観客のコントロール等を積極的に担当させてください。
- ・ エリート男子バイク終了後、P9 のようにテロ対策の警察車両がカップヌードルパークからサークルウォークまで進入してきた場合は、進入路の確保をお願いします。

2. 業務別詳細および留意点

各ポイント別の審判員とボランティアの配置は、「スタッフ配置図」の通りです。
 ポイント単位に審判員はボランティアと協力して競技に支障の出ないように責任を持って、安全を最優先にしてコースの維持管理をしてください。

ポイント名	業務詳細・留意事項
CP18	<ul style="list-style-type: none"> ・ コース内鉄柵外側に観客が滞留すると車両の通行に支障をきたすので、横断歩道のみを渡らせる（鉄柵に沿っての斜め横断禁止） ・ 競技・試走中は安全第一で横断路コントロールをする ・ 各カテゴリー間の競技および試走が行われていない時間帯は、横断路を開放する ・ 観客のコース内への立ち入り禁止の徹底（歩道からはみ出ないように注意する）
CP19	<ul style="list-style-type: none"> ・ 新港中央広場・赤レンガ倉庫方面へ行く方へサークルウォーク利用のお願い ・ NHK カメラが設置された際には映り込みを最小限にするよう注意する ・ コース内立入禁止の徹底（観客が歩道からはみ出ないように注意する）
CP21	<ul style="list-style-type: none"> ・ コース内立入禁止の徹底（観客が歩道からはみ出ないように注意する） ・ NHK カメラが設置された際には映り込みを最小限にするよう注意する

- ・ CP19～20 間の監視(コース内の立ち入り等)
- ・ CP19、CP21 担当の休憩の際に連絡を取り合い交代する

■赤レンガ方面への迂回路 (赤はサークルウォーク経由、緑点線は一般歩道経由)

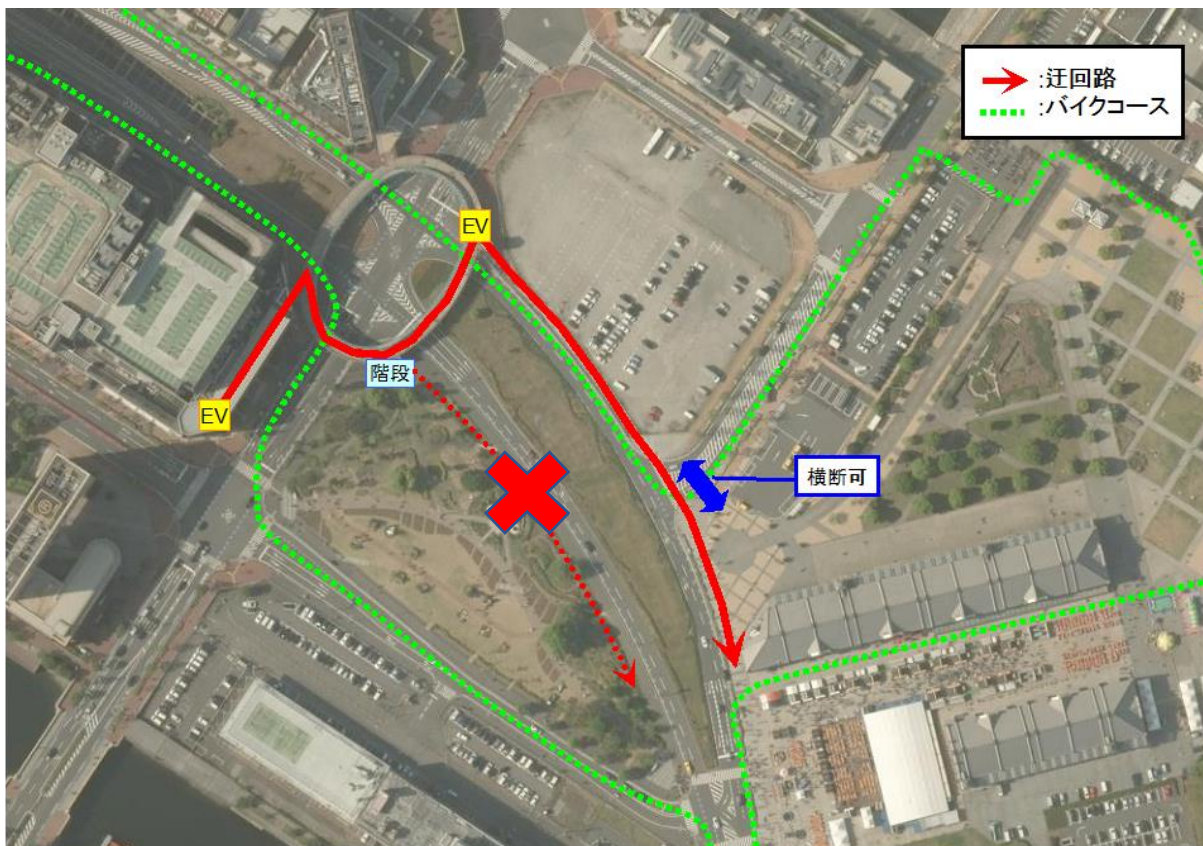

3. 救護を要する選手の対応

■競技運営マニュアルに準じる

4. 備品

- 黄旗 3本 (CP18、CP19、CP21)
- 白旗 9本 (各TO)
- 赤旗 9本 (各TO)

- 無線 5 台 (C,SC,各 CPL)
- 踏み台 3 台 (黄旗用)
- 立入禁止テープ 3 巻
- ガムテープ (白) 3 巻
- 竹ぼうき 3 本
- ゴミ袋 6 枚
- ゴミ拾い用トング 3 本
- トラメガ 2 個 (CP18)

上記の備品の請求をしていますが、用意できない (されない) 備品もあると思います。チーフは前日に確認をお願いします。(無線は C のみかもしれません。)

5. 参考資料 (CP18、CP21 通過予想時刻)

カテゴリー	周回数	通過予想時間			
		CP18		CP21	
		先頭	最後尾	先頭	最後尾
パラ	1 Lap	7:04:40	8:00:55	7:05:13	8:01:46
	2 Lap	7:12:40	8:12:40	7:13:13	8:13:31
	3 Lap	7:20:40	8:24:25	7:21:13	8:25:16
	Final Lap	7:28:40	8:36:10	7:29:13	8:37:01
	PTWC RUN	8:18:36	8:53:00	8:19:20	8:54:28
CP18 横断路解放					
女子試走 (9:35-9:55)					
女子	1 Lap	10:37:43	10:39:52	10:38:20	10:40:31
	2 Lap	10:44:23	10:46:54	10:45:00	10:47:33
	3 Lap	10:51:03	10:53:56	10:51:40	10:54:35
	4 Lap	10:57:43	11:00:58	10:58:20	11:01:37
	5 Lap	11:04:23	11:08:00	11:05:00	11:08:39
	6 Lap	11:11:03	11:15:02	11:11:40	11:15:41
	7 Lap	11:17:43	11:22:04	11:18:20	11:22:43
	8 Lap	11:24:23	11:29:06	11:25:00	11:29:45
	Final Lap	11:31:03	11:36:08	11:31:40	11:36:47
CP18 横断路解放					
男子試走 (12:25-12:45)					
男子	1 Lap	13:26:32	13:29:52	13:27:07	13:30:31
	2 Lap	13:32:45	13:36:54	13:33:20	13:37:33
	3 Lap	13:38:58	13:43:56	13:39:33	13:44:35
	4 Lap	13:45:11	13:50:58	13:45:56	13:51:37
	5 Lap	13:51:24	13:58:00	13:51:59	13:58:39
	6 Lap	13:57:37	14:05:02	13:58:12	14:05:41
	7 Lap	14:03:50	14:12:04	14:04:25	14:12:43
	8 Lap	14:10:03	14:19:06	14:10:38	14:19:45
	Final Lap	14:16:16	14:26:08	14:16:51	14:26:47