

大会情報

大会名称	第 13 回川崎港トライアスロン in 東扇島 兼 第 7 回川崎ジュニアトライアスロン大会 第 25 回 JTU 関東ブロックトライアスロン選手権大会 第 31 回東京都トライアスロン選手権大会
開催日	2020 年 10 月 4 日(日)
会場	神奈川県川崎市川崎区東扇島 58-1 東公園周辺特設会場
主催	川崎港トライアスロン実行委員会
主管	一般社団法人神奈川県トライアスロン連合(KnTU)
協力	横浜市トライアスロン協会・川崎市トライアスロン協会
協賛	NTT 東日本

競技カテゴリー

No	カテゴリー	出場人数	競技開始	総距離	スイム	バイク	ラン
1	キッズ・低学年の部 (小学 1-3 年)	42 人	08:50~ [*1] (08:50~08:56)	1.55km	50m	1km	0.5km
2	キッズ・高学年の部 (小学 4-6 年)	51 人	09:05~ [*1] (09:05~09:12)	3.1km	100m	2km	1.0km
3	ジュニアの部 (中学生)	22 人	09:20~ [*1] (09:20~09:23)	7.2km	200m	5km	2.0km
4	一般の部 (高校生以上)	456 人	10:00~ [*1] (10:00~11:01)	25.75km	750m	20km	5.0km
5	選手権の部 (エリート女子・男子)	女子:28 人 男子:37 人	女子:12:30 [*2] 男子:14:00 [*2]	25.75km	750m	20km	5.0km
	合計	636 人					

[*1] タイミングスタート：8 秒ごとに電子音を合図に 1 人ずつスタート(の計測ポイントを踏んでから計測開始)

[*2] 一斉スタート：1m おきに 1 列に並んでスタート

※選手権の部にて、「JTU 関東ブロック選手権」と「東京都選手権」を同時に実施する。

大会会場マップ

1. 大会本部エリア

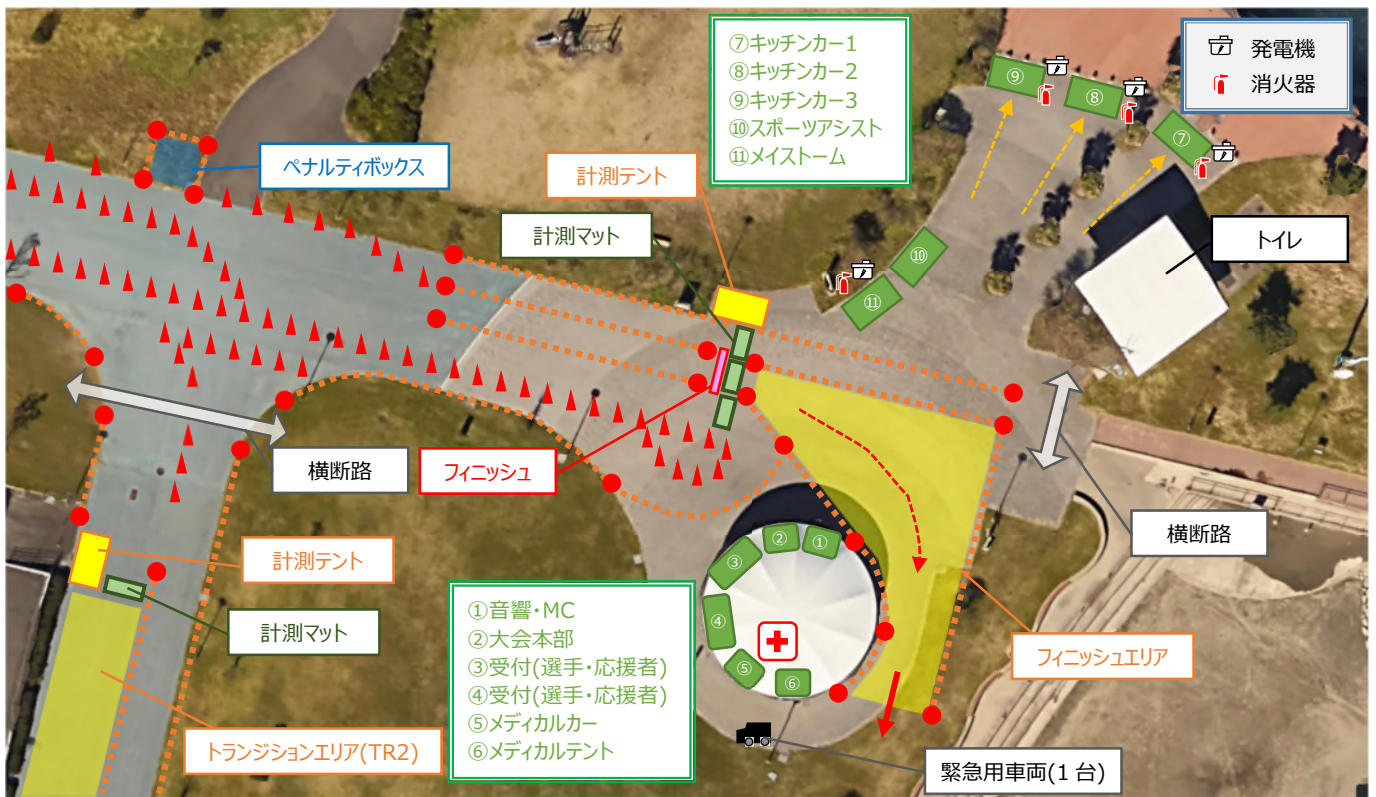

※上図のカラーコーン配置は「キッズ/ジュニア/選手権の部」競技時の設置イメージ。
 ※「一般の部」の競技時は、カラーコーンの配置転換が必要。(参照：エリア詳細図)

2. 駐車場



コースマップ

1. キッズ・低学年の部 (小学 1-3 年)

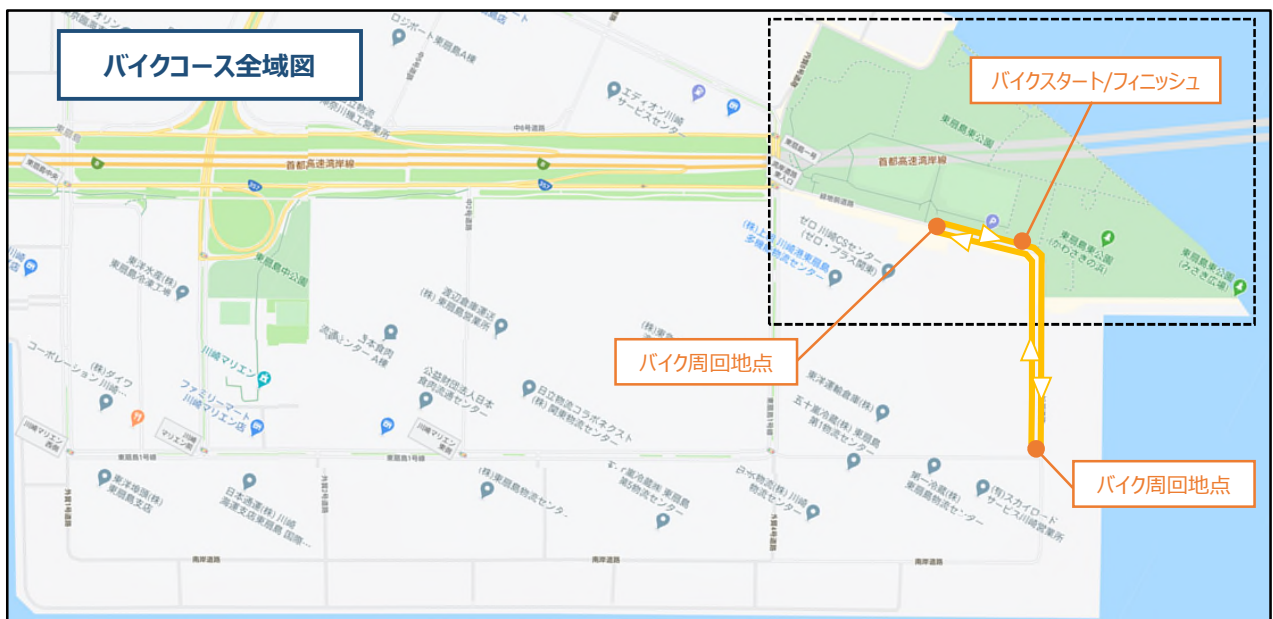

2. キッズ・高学年の部 (小学 4-6 年)

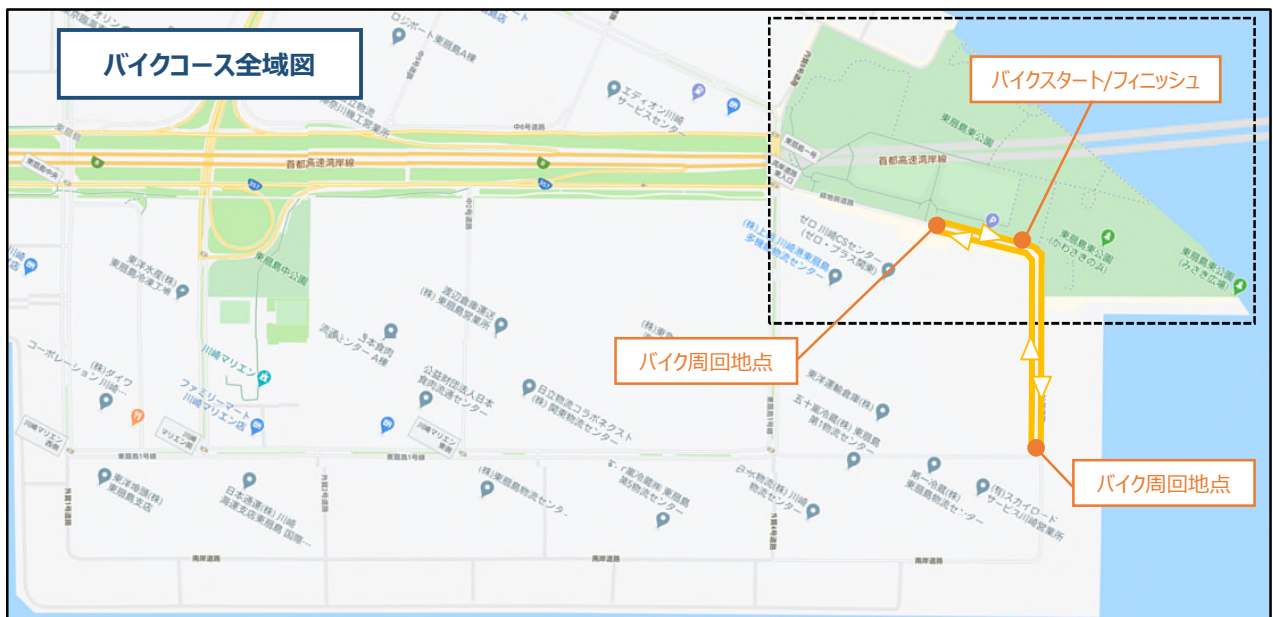
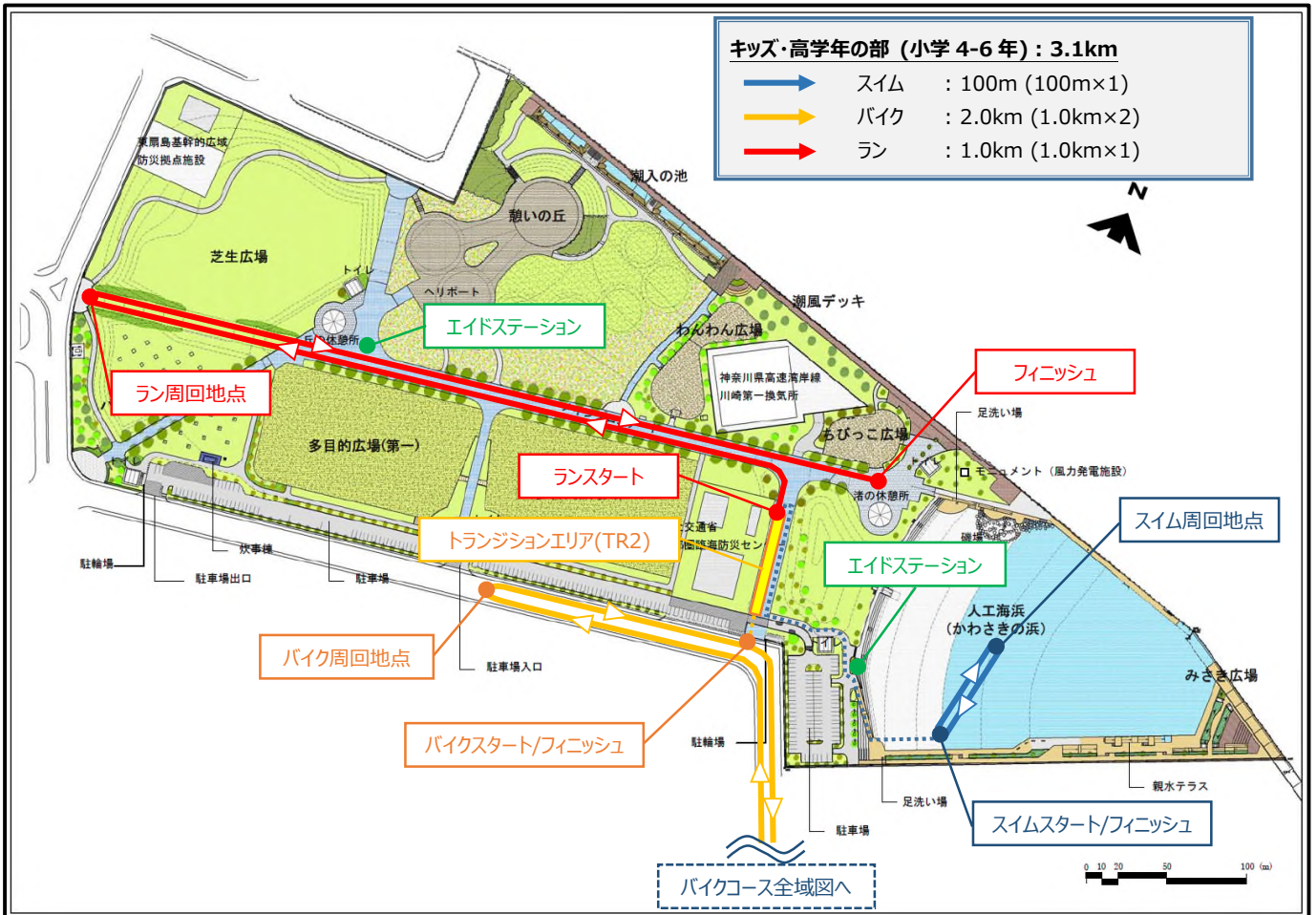

3. ジュニアの部 (中学生)

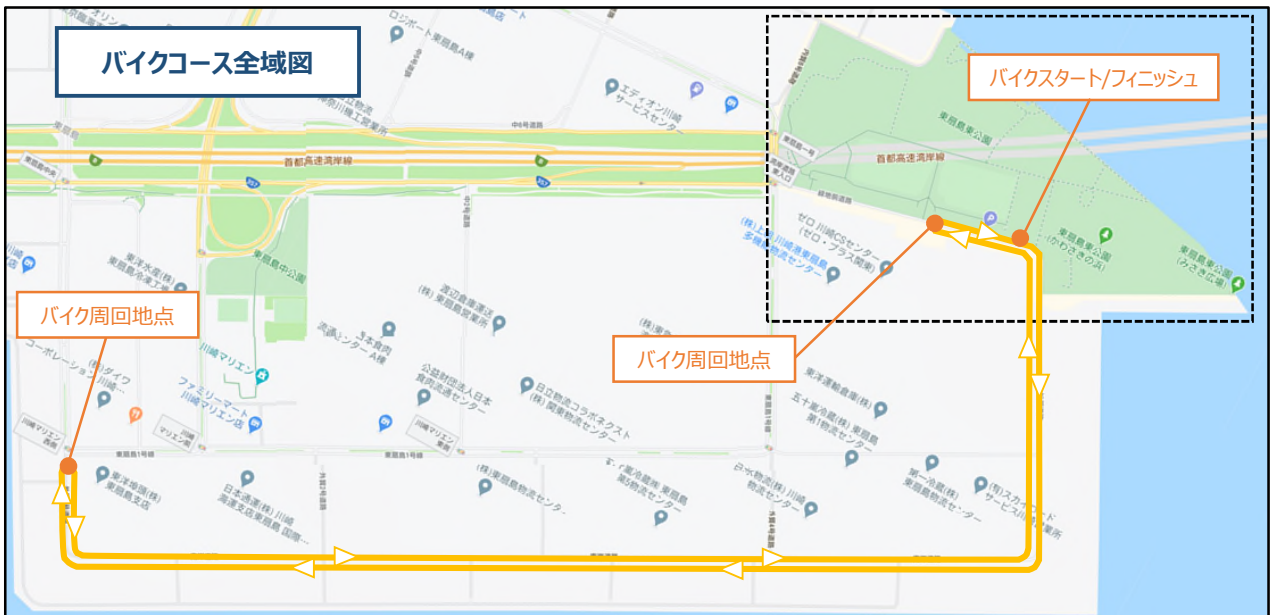

4. 一般の部 (高校生以上)



5. 選手権の部 (エリート女子・男子)

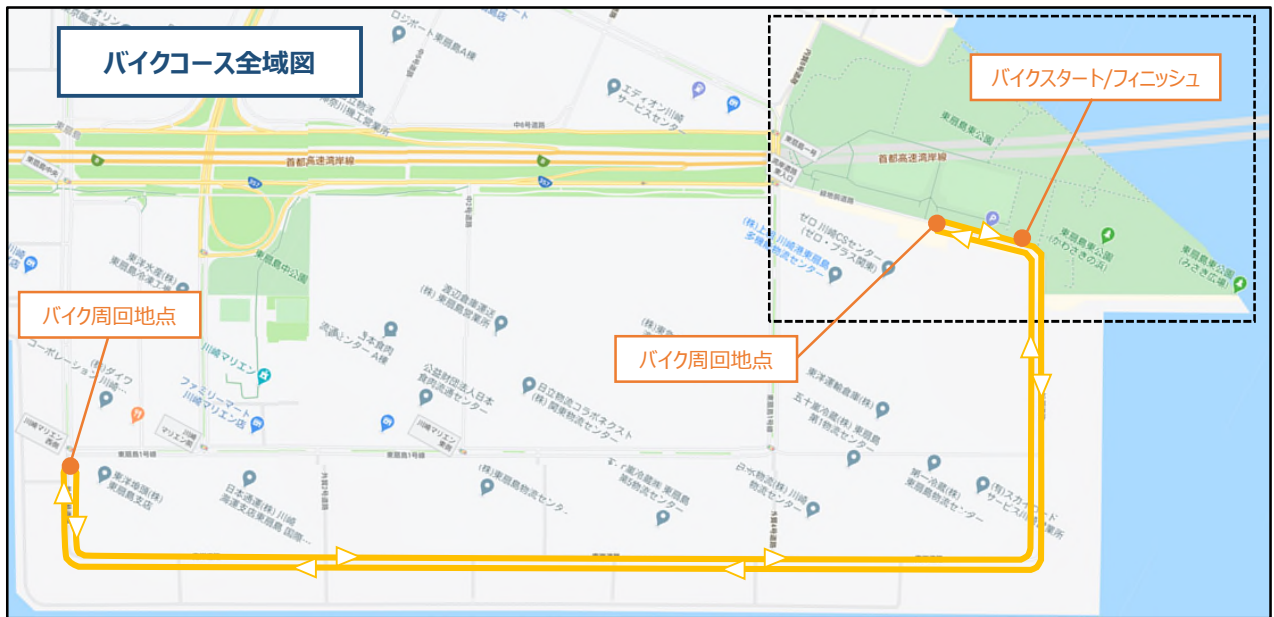
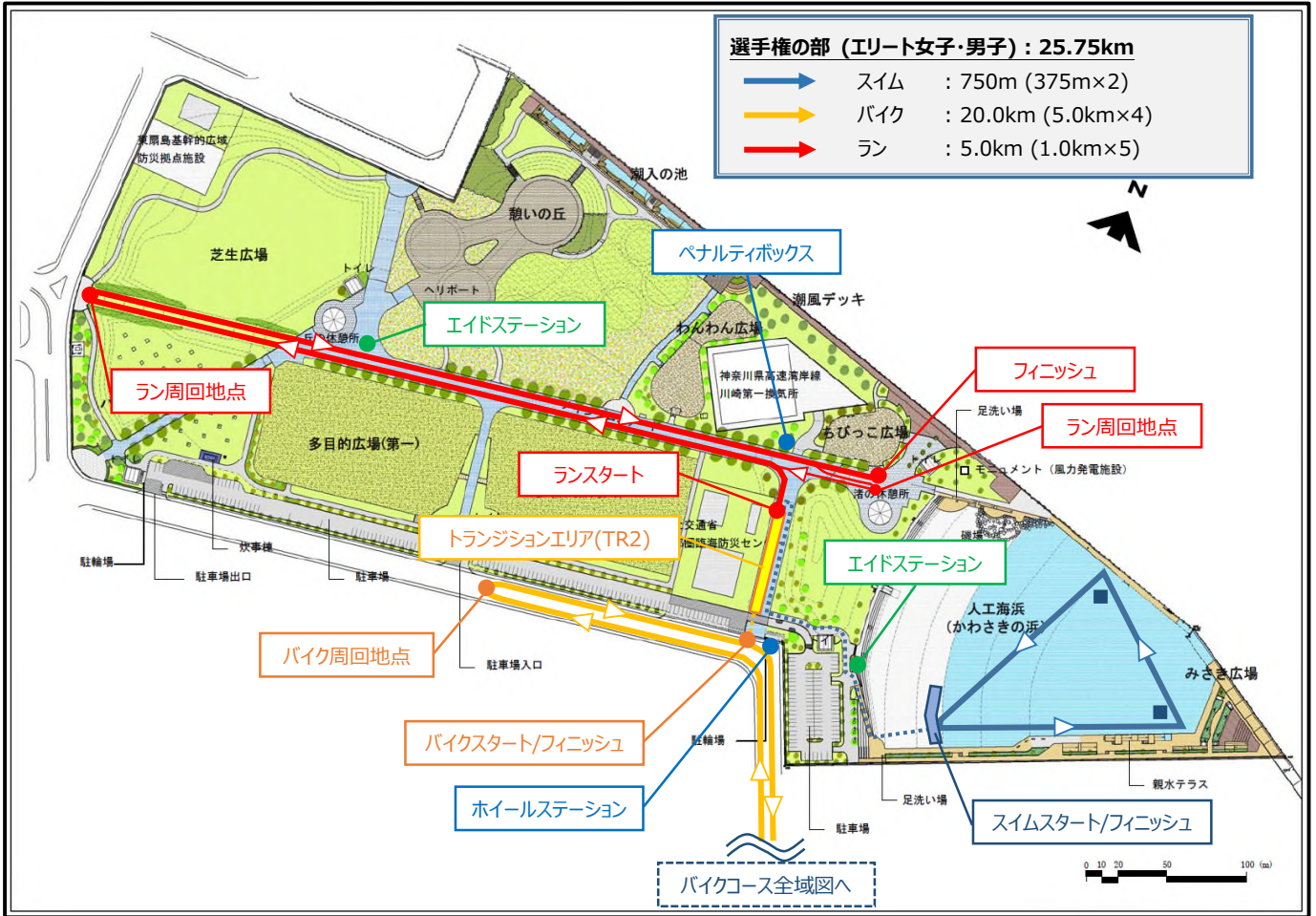

計測ポイント

<トランジションタイムの計測> *T1(スイム→バイク) / T2(バイク→ラン)

- ・キッズ・ジュニア・一般 : T1/T2 タイムを除外
- ・選手権の部 : T1/T2 タイムを含む (タイムを除外しない)

※TR2(キッズ・ジュニア・選手権)は、スイムフィニッシュ後、ランスタート側(下図の上側)から入り、バイクスタート側へ出る

No	計測ポイント	T1/T2 タイム除外				T1/T2 タイム含む
		キッズ・低学年の部	キッズ・高学年の部	ジュニアの部	一般の部	選手権の部
1	スイムスタート地点	スイムスタート スイムフィニッシュ	スイムスタート スイムフィニッシュ	スイムスタート スイムフィニッシュ	スイムスタート スイム周回	-
2	TR1・ランスタート側	-	-	-	スイムフィニッシュ ランスタート	-
3	TR2・バイクスタート側	バイクスタート	バイクスタート	バイクスタート	バイクスタート	バイクスタート
4	バイク周回	バイクフィニッシュ	バイク周回 バイクフィニッシュ	バイクフィニッシュ	バイク周回 バイクフィニッシュ	バイク周回 バイクフィニッシュ
5	TR2・ランスタート側	ランスタート	ランスタート	ランスタート	-	スイムフィニッシュ ランスタート
6	フィニッシュ	ランフィニッシュ	ランフィニッシュ	ランフィニッシュ ラン周回	ランフィニッシュ ラン周回	ランフィニッシュ ラン周回



エリア詳細図

1. 受付導線図

07:15~08:30 : 選手・応援者受付導線(キッズ/ジュニア/一般の部)

- ・カラーコーン・ネット・テープで入口と出口を設定し、3レーンの一方通行導線とする。
 - [レーン 1] キッズ/ジュニアの部
 - [レーン 2] 一般の部
 - [レーン 3] 一般の部
- ・選手・応援者は、ソーシャルディスタンス(2m)を確保して整列する。
- ・受付終了後、芝生エリアへ退出し、密にならない行動を促す。
- ・前日または当日の体温 37.0 度以上の場合は、メディカルテントへ誘導する。
- ・選手駐車場からの列が長くなった場合には、受付入口に向けて一列に並ぶよう TO が整列を促す。

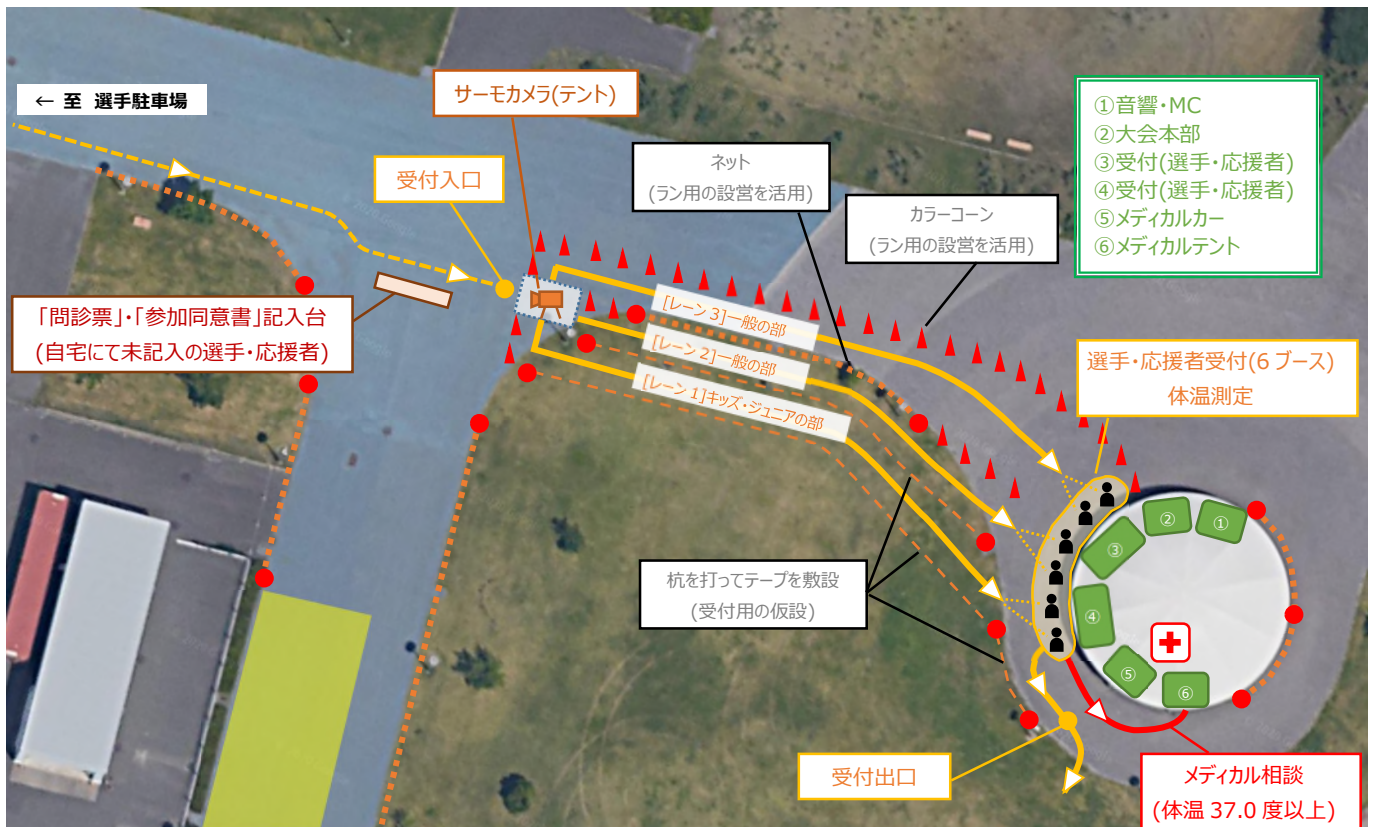

09:00~10:00 : 選手・応援者受付導線(選手権の部)

- ・キッズ/ジュニアの部の競技が進行中。(導線は芝生エリア内)
- ・カラーコーン・テープ・ネットで入口と出口を設定し、1レーンの一方通行導線とする。
[レーン 1] 選手権の部
- ・選手・応援者は、ソーシャルディスタンス(2m)を確保して整列する。
- ・受付終了後、芝生エリアへ退出し、密にならない行動を促す。
- ・前日または当日の体温 37.0 度以上の場合、メディカルテントへ誘導する。

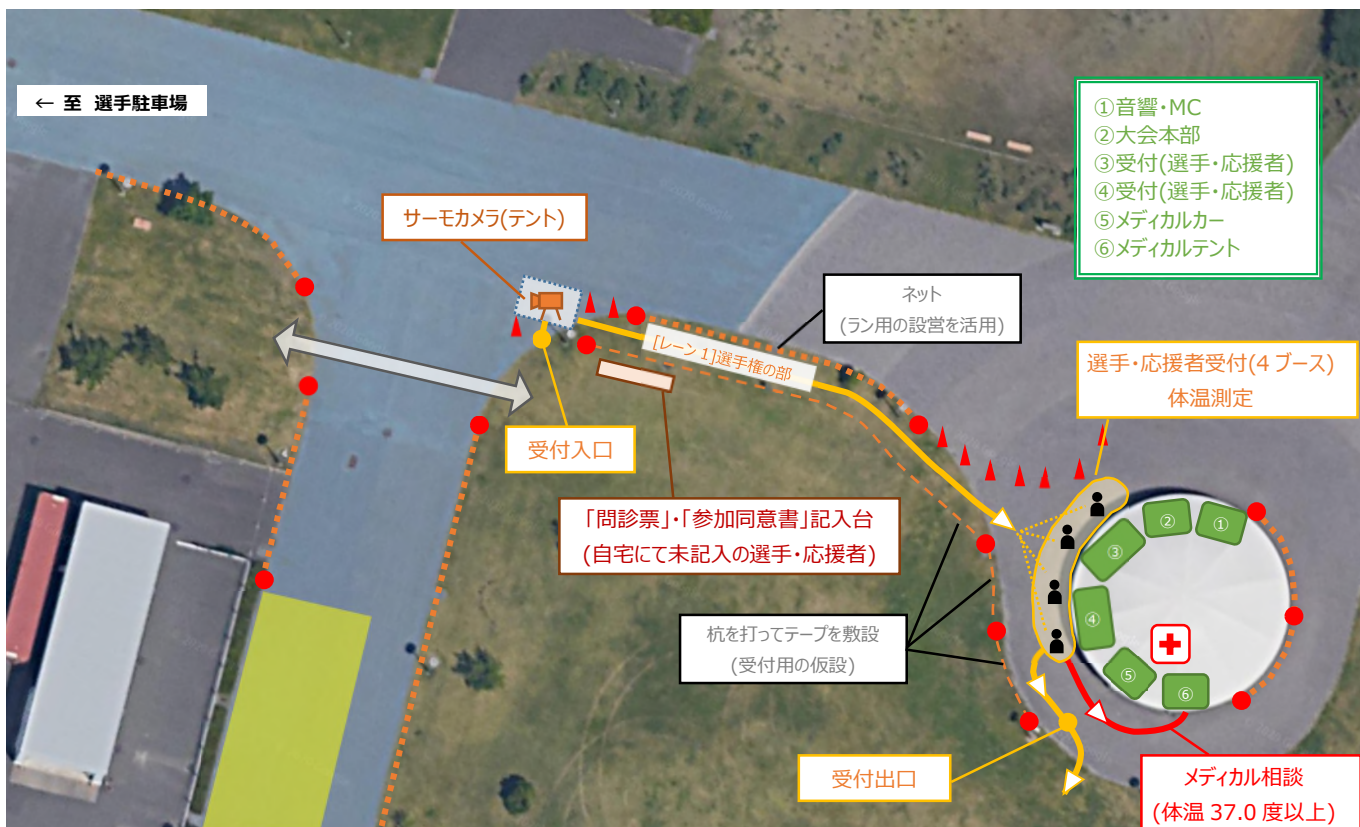

2. トランジション・チェックイン導線図

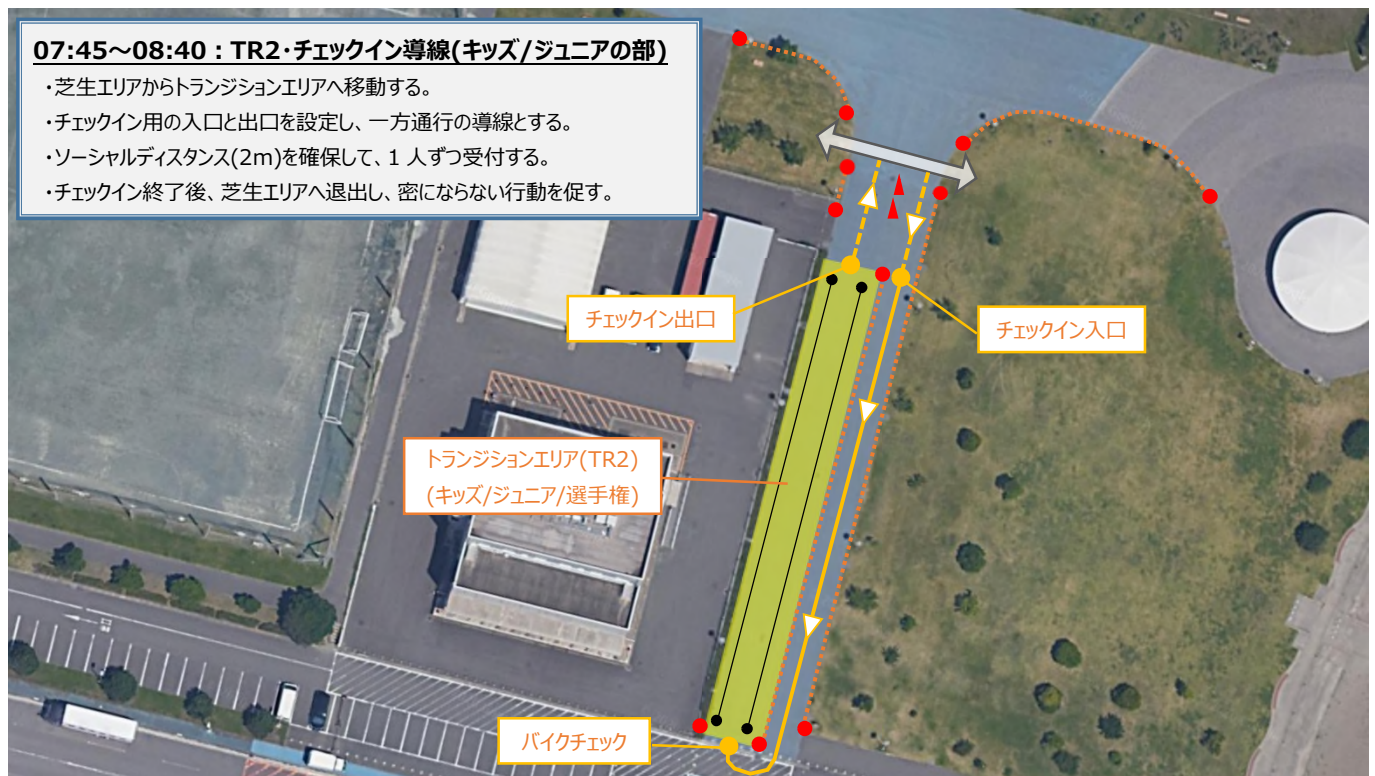
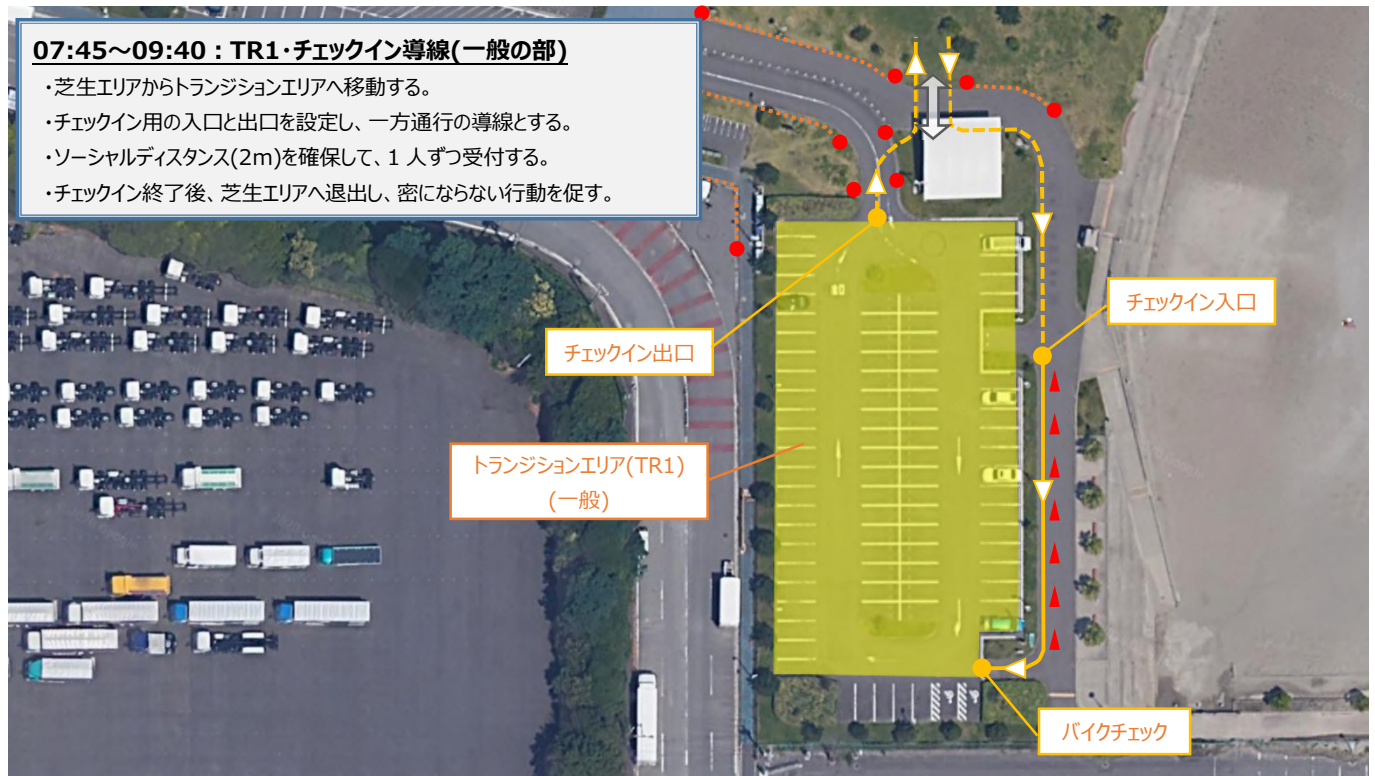

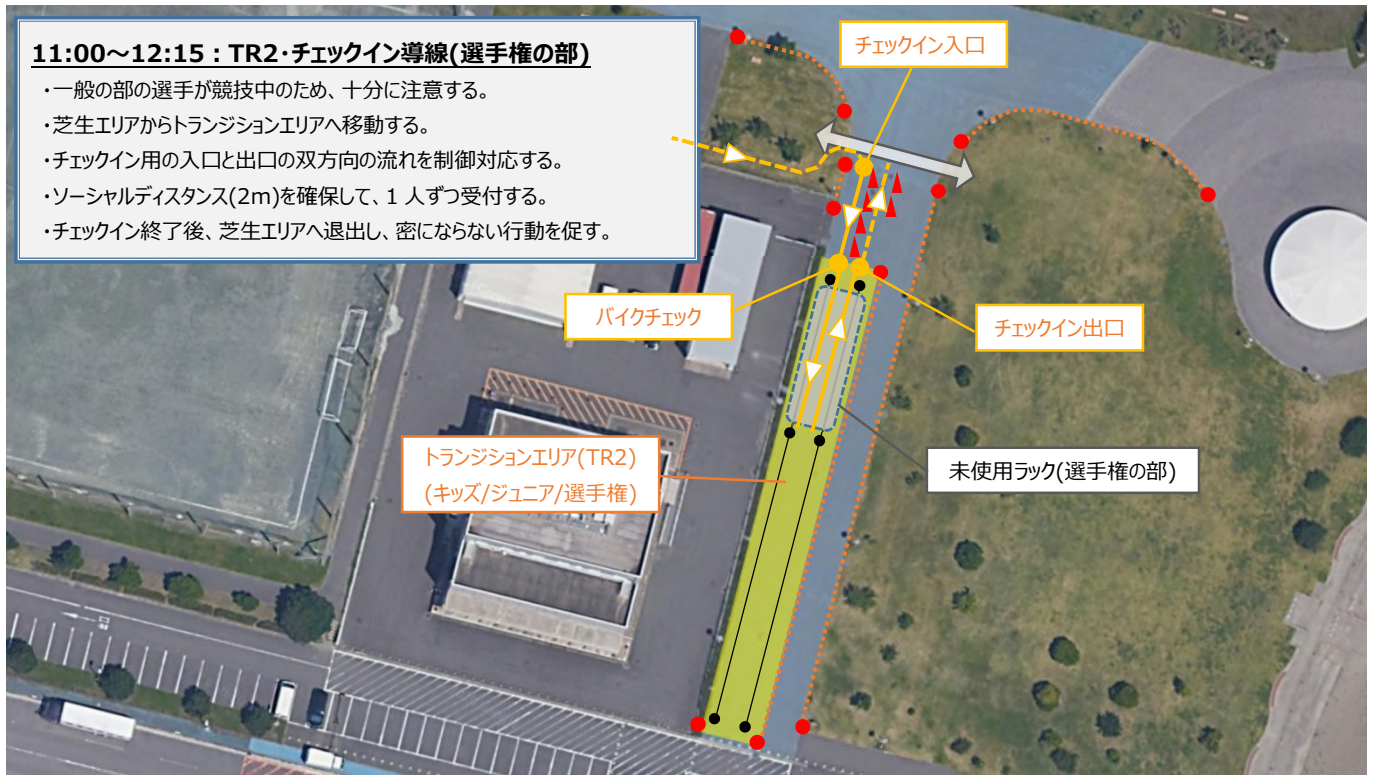

3. コース詳細図(本部・トランジション周辺)

09:00~10:00 頃 : キッズの部、ジュニアの部

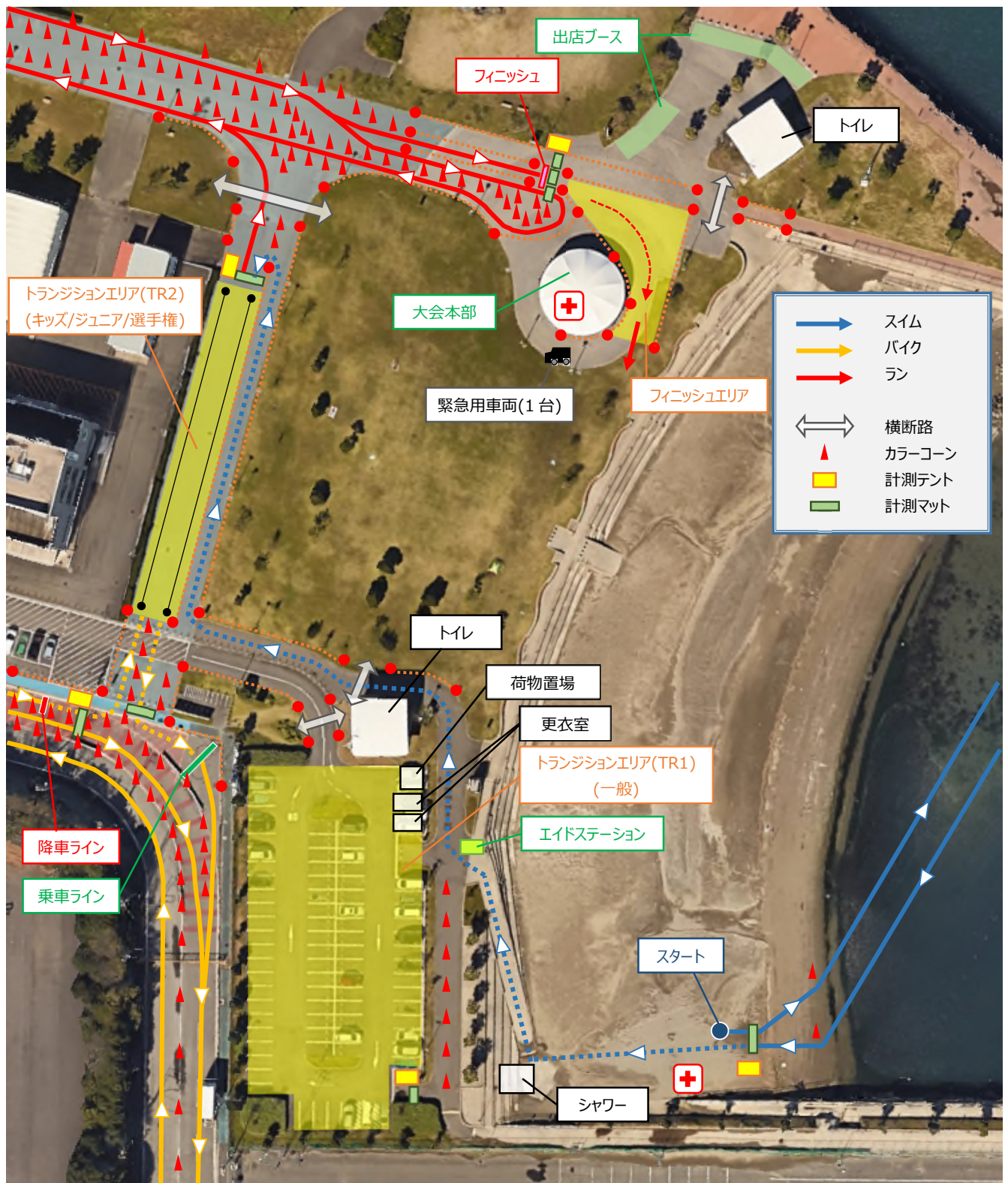

10:00~13:00 頃：一般の部



12:00~15:30 頃 : 選手権の部

